Nota Fiscal/Conta de Fornecimento de Gás

Naturgy

Titular: ROSSIANE MARIA ALMEIDA DE SOUZA
CPF: 345.659.497-68
Endereço: RUA PAISSANDU 179 / 303
Bairro: FLAMENGO
Município: RIO DE JANEIRO CEP: 22210-085

Tipo de gás: NATURAL Classe: RESIDENCIAL Lote leitura: 12
Data da Leitura: 12/11/2024 Data da leitura anterior: 10/10/2024
Outras informações:

NAO CONSTA DIVIDA ATE A DATA DE EMISSAO DA PRESENTE FATURA.

Nº de Cliente:	0370235-4
Mês:	NOV/2024
Valor a pagar R$:	168,06
Nº Fatura:	260514991
Nota Fiscal:	076167284
Emissão:	18/11/2024
Apresentação:	26/11/2024
Vencimento:	05/12/2024

Via cliente - carimbar no verso

Fornecimento

Medidor	Leitura atual	Leitura anterior	Consumo	Fator de correção P,T,Z	Fator de correção PCS	Consumo corrigido
C15L0062834D	1744	1730	14	1,02146	1,032	15

Total de fornecimento [m³]: 15

Faturamento

FORNECIMENTO GAS NATURAL		168,06
VALOR DOS TRIBUTOS	33,85	

Total de faturamento:

Impostos incluídos no total do	ICMS	Base de cálculo: 100,84	Alíquota:	20,00 %	Valor:	20,17
	ISS	Base de cálculo:	Alíquota:		Valor:	
	ISS	Base de cálculo:	Alíquota:		Valor:	

BC reduzida Dec. 25.941/1999, Alíquota do ICMS lei 10.253/2023

USE ESTA CONTA PARA PAGAMENTO NOS BANCOS CONVENIADOS, MESMO APOS O VENCIMENTO
DATA DA PROXIMA LEITURA 12/12/2024

Após o vencimento, haverá multa e acréscimos legais, estando o fornecimento passível de suspensão na forma da legislação vigente.

Reservado ao fisco.
14ff.b270.9751.ff43.ed76.a8da.7bf3.a78e

Fale conosco

SAC 24h
Capital e Região Metropolitana do RJ
0800 024 7766

Interior do RJ
0800 282 0205

Especial
0800 031 0234
(Pessoas com deficiência de audição ou fala)

Agências
https://www.naturgy.com.br/presencial

Minha Naturgy
Emitir 2ª via da conta de gás ou cadastrar débito automático
www.minhanaturgy.com.br
+55 (21) 99991-0000

Emergência 24h
0800 024 0197

Ouvidoria
ouvidoria@naturgy.com

Redes Sociais
/Naturgybrasil
@Naturgybrasil
@Naturgybrasil
/Naturgybr

AGENERSA
Agência Reguladora de Energia e Saneamento Básico do Estado do Rio de Janeiro
Call Center: 0800 024 9040
+55 (21) 2332-6457
ouvidoria@agenersa.rj.gov.br
ouvidoria.agenersa@gmail.com

Em casos de violência doméstica ou familiar: denuncie!
Ligue 180 (Central de Atendimento à Mulher) ou 190 (Central de Atendimento da Polícia Militar) Para consultar locais de acolhimento consulte http://www.cedim.rj.gov.br/servicos.asp".

Para consultar a política da Naturgy para o tratamento de seus dados pessoais de modo responsável e transparente acesse: www.naturgy.com.br

ORIENTAÇÃO E INFORMAÇÃO SOBRE O USO DE DROGAS: LIGUE 132

Você conta com a opção de pagar via pix:
Escaneie o código ao lado com o seu celular para efetuar o pagamento da sua fatura.

Informações de pagamento:
Ceg: Banco do Brasil, Bradesco, Caixa Econômica, Itaú, Santander, Mercantil do Brasil, Safra, Citibank e Bancoob – Banco Cooperativa do Brasil S.A
Ceg Rio: Banco do Brasil (somente débito automático), Bradesco, Caixa Econômica, Itaú, Santander e Bancoob – Banco Cooperativa do Brasil S.A.

AUTENTICAÇÃO MECÂNICA

COMPANHIA DISTRIBUIDORA DE GÁS DO RIO DE JANEIRO - CEG - R. São Cristóvão, 1200 - São Cristóvão - CEP: 20940-000 - Rio de Janeiro - RJ. CNPJ: 33.938-119/0002-40. Inscrição Estadual: 83.409-738 - Inscrição Municipal: 00.578.495. SÉRIE 1 REGIME ESPECIAL AUTORIZADO PELO PROCESSO Nº E-34/059.144/06
O Registro das operações relativas aos serviços prestados pela CEG, constante nesta fatura, será objeto de Nota Fiscal de Serviço Eletrônica (NOTA CARIOCA) podendo ser consultada no site: https://notacarioca.rio.gov.br em até 20 dias

Consumo em m³

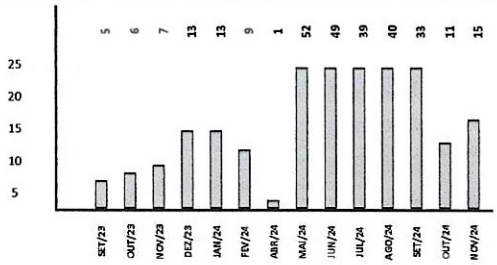

Entenda como é feito o cálculo do fornecimento de gás da sua conta:

Faixa de consumo	Consumo Corrigido	[1]Fator de conversão m³ para kg	[1]Consumo equivalente kg	[2] Tarifa	R$ por faixa
0 - 7	7,00			9,7220	68,05
8 - 23	8,00			12,5014	100,01
Total fornecimento:	15,00				168,06

Para todos os consumos faturados na primeira faixa será cobrada taxa mínima.
[1] Esses campos são relacionados somente a clientes GLP e podem sofrer arredondamentos.
[2] Quando houver alteração tarifária, a mesma será pró-rateada de acordo com a vigência.

Via Cliente

Naturgy

COMPANHIA DISTRIBUIDORA DE GÁS DO RIO DE JANEIRO - CEG – Rua São Cristóvão, 1200 - São Cristóvão - CEP: 20.940-000 - Rio de Janeiro - RJ.
CNPJ:33.938-119/0002-40. Inscrição Estadual: 83.409-738 - Inscrição Municipal: 00.578.495

Nº Cliente: 0370235-4 Mês: NOV/2024 Titular: ROSSIANE MARIA ALMEIDA DE SOUZA

Valor a pagar R$: R$ 168,06 Emissão: 18/11/2024 Vencimento: 05/12/2024 Nº Fatura: 260514991

Via Banco

11800000001-5 68060056000-6 00000370235-4 49112024120-4